



MINISTERO DELL'ISTRUZIONE, DELL'UNIVERSITA' E DELLA RICERCA  
UFFICIO SCOLASTICO REGIONALE PER IL LAZIO  
**ISTITUTO COMPrensIVO RAFFAELLO GIOVAGNOLI- RMIC884004**

Via Ticino n° 72 - 00015 Monterotondo (RM) - ☎ 0690623659 r.a.

✉: rmic884004@istruzione.it - PEC: rmic884004@pec.istruzione.it - www.istitutogiovagnoli.edu.it

Codice Fiscale 97197480581

Circolare n. 25

Monterotondo, 10/09/2020

Ai genitori degli alunni della scuola dell'infanzia e primaria

Oggetto: accoglienza scuola dell'infanzia (Borelli) e primaria (Bersacchi, Stadio, Scardelletti) 14, 15 e 16 settembre 2020

Con la presente si rende noto il calendario di accoglienza delle classi di scuola primaria. Il giorno 14 settembre entreranno le sole classi prime secondo il seguente prospetto:

**14 SETTEMBRE**

<b>PLESSO</b>	<b>ORARIO</b>	<b>CLASSE</b>	<b>CANCELLO D'INGRESSO</b>	<b>ORARIO D'USCITA</b>	<b>CANCELLO D' USCITA</b>
BERSACCHI	8.15	1A	CANCELLO CENTRALE VIA DI VITTORIO	10.15	CANCELLO CENTRALE VIA DI VITTORIO
	9.00	1B	CANCELLO CENTRALE VIA DI VITTORIO	11.00	CANCELLO CENTRALE VIA DI VITTORIO
	9.45	1C	CANCELLO CENTRALE VIA DI VITTORIO	11.45	CANCELLO CENTRALE VIA DI VITTORIO
	10.30	1D	CANCELLO CENTRALE VIA DI VITTORIO	12.30	CANCELLO CENTRALE VIA DI VITTORIO
	11.15	1E	CANCELLO CENTRALE VIA DI VITTORIO	13.15	CANCELLO CENTRALE VIA DI VITTORIO
STADIO					
	8.00	3A 2A 5B	PORTONCINO A	10.00	PORTONCINO A
	8.00	5A 4A	PORTONCINO B	10.00	PORTONCINO B
SCARDELLETTI	8.30	1A	PORTONE PRINCIPALE	10.30	PORTONE PRINCIPALE
BORELLI	8.30	SEZ A E D (SOLO 3 ANNI)	PORTA ANTISTANTE LA PROPRIA SEZIONE	10.30	PORTA ANTISTANTE LA PROPRIA SEZIONE
	9.00	B C (SOLO 3 ANNI)	PORTA ANTISTANTE LA PROPRIA SEZIONE	11.00	PORTA ANTISTANTE LA PROPRIA SEZIONE

Il giorno 15 settembre tutte le classi di scuola primaria entreranno secondo il seguente prospetto:

**15 SETTEMBRE**

<b>PLESSO</b>	<b>ORARIO D'INGRESSO</b>	<b>CLASSE</b>	<b>CANCELLO D'INGRESSO</b>	<b>ORARIO D' USCITA</b>	<b>CANCELLO D' USCITA</b>
BERSACCHI	8.15	1A 1D	Cancello Via Don Milani	13.15	Cancello Via Don Milani
	8.15	1B 1C	Cancello Centrale Via di Vittorio	13.15	Cancello Centrale Via di Vittorio
	8.15	1E	1°Cancello Via Di Vittorio	13.15	Cancello Centrale Via di Vittorio
	8.45	3C 3D	Cancello Via Adige	13.15	Cancello Via Adige
	8.45	2C 2E	Cancello Via Don Milani	13.15	Cancello Via Don Milani
	8.45	5C	Cancello Centrale Via di Vittorio;	13.15	Cancello Centrale Via di Vittorio
	8.45	3A 3B	Cancello Centrale Via di Vittorio proseguendo per porta antipanico adiacente alla palestra	13.15	Cancello Centrale Via di Vittorio
	9.00	2B 2D 4C	Cancello Via Adige (scale d' emergenza)	13.15	Cancello Centrale Via di Vittorio
	9.00	4D 5A 5B	Cancello Via Don Milani	13.15	Cancello Via Don Milani
	9.00	2A 5D	1° Cancello Via di Vittorio	13.15	Cancello Centrale Via di Vittorio

<b>CLASSI UBICATE IN VIA TICINO SEDE CENTRALE</b>	<b>8.30</b>	<b>4A 4B *</b>		<b>13.30</b>	
<b>*PER I DETTAGLI RELATIVI ALLA 4A E 4B LEGGERE CIRCOLARE N. 26</b>					
SCARDELLETTI	8.30	1A 2A 3A 5A	PORTONE EDIFICIO PRINCIPALE	13.30	PORTONE EDIFICIO PRINCIPALE
	8.30	4A	PORTONE EDIFICIO MENZA	13.30	PORTONE EDIFICIO MENZA
STADIO	8.00	3A 2A 5B	PORTONCINO A	13.00	PORTONCINO A
	8.00	4A 5A	PORTONCINO B	13.00	PORTONCINO B
BORELLI	8.00	TUTTE SEZIONI SOLO 3 ANNI	PORTA ANTISTANTE LA PROPRIA SEZIONE	13.00	PORTA ANTISTANTE LA PROPRIA SEZIONE
	8.30	TUTTE SEZIONI 4 5 ANNI	PORTA ANTISTANTE LA PROPRIA SEZIONE	13.00	PORTA ANTISTANTE LA PROPRIA SEZIONE

A partire dal giorno 16 settembre e per tutta la durata dell'orario provvisorio (due settimane), tutte le classi entreranno secondo il seguente prospetto:

**DAL 16 SETTEMBRE**

<b>PLESSO</b>	<b>CLASSI</b>	<b>ORARIO D' INGRESSO</b>	<b>CANCELLO D' INGRESSO</b>	<b>ORARIO D' USCITA</b>	<b>CANCELLO D' USCITA</b>
BERSACCHI	3C 3D	8.15	CANCELLO VIA ADIGE	13.15	CANCELLO VIA ADIGE
	2B 2D 4C	8.15	CANCELLO VIA ADIGE (SCALE D'EMERGENZA)	13.15	CANCELLO CENTRALE VIA DI VITTORIO
	5D 1E 2A	8.15	1°CANCELLO VIA DI VITTORIO	13.15	CANCELLO CENTRALE VIA DI VITTORIO
	5C 1C 1B	8.15	CANCELLO CENTRALE VIA DI VITTORIO	13.15	CANCELLO CENTRALE VIA DI VITTORIO
	3A 3B	8.15	CANCELLO CENTRALE VIA DI VITTORIO (INGRESSO LATERALE ALLA PALESTRA VIA DI VITTORIO)	13.15	CANCELLO CENTRALE VIA DI VITTORIO
	1A 2C 1D 2E	8.15	CANCELLO VIA DON MILANI	13.15	CANCELLO VIA DON MILANI
	4D 5A 5B	8.15	CANCELLO VIA DON MILANI SCALE D' EMERGENZA	13.15	CANCELLO VIA DON MILANI
<b>CLASSI UBICATE IN VIA TICINO SEDE CENTRALE</b>	<b>8.30</b>	<b>4A 4B *</b>		<b>13.30</b>	

<b>*PER I DETTAGLI RELATIVI ALLA 4A E 4B LEGGERE CIRCOLARE N. 26</b>					
SCARDELLETTI	8.30	1A 2A 3A 5A	PORTONE EDIFICIO PRINCIPALE	13.30	PORTONE EDIFICIO PRINCIPALE
	8.30	4A	PORTONE EDIFICIO MENSA	13.30	PORTONE EDIFICIO MENSA
STADIO	8.00	3A 2A 5B	PORTONCINO A	13.00	PORTONCINO A
	8.00	4A 5A	PORTONCINO B	13.00	PORTONCINO B
BORELLI	Dalle 8.00 alle 8.30	TUTTE LE SEZIONI	PORTA ANTISTANTE LA PROPRIA SEZIONE	Dalle 12.45 alle 13.00	PORTA ANTISTANTE LA PROPRIA SEZIONE

Il giorno 14 settembre le classi prime del plesso Bersacchi, ognuna secondo l'orario indicato nella tabella, entreranno in palestra con i rispettivi genitori e saranno accolte dalla Dirigente Scolastica. Successivamente, gli alunni saranno accompagnati dalle docenti nelle rispettive aule.

Il giorno 14 settembre la classe prima del plesso Scardelletti, insieme ai genitori, sarà accolta dalla docente Silvestri. Successivamente, gli alunni saranno accompagnati dalle docenti in aula.

Si ricorda infine che le entrate posticipate e/ o uscite anticipate degli alunni, saranno effettuate sempre dall'ingresso principale di ogni plesso.

Per agevolare gli ingressi e le uscite, secondo i prospetti sopra indicati, vengono fornite in basso le piantine recanti gli accessi per ogni plesso.

**PLESSO BERSACCHI**





**PLESSO VIA STADIO**



# PLESSO BORELLI

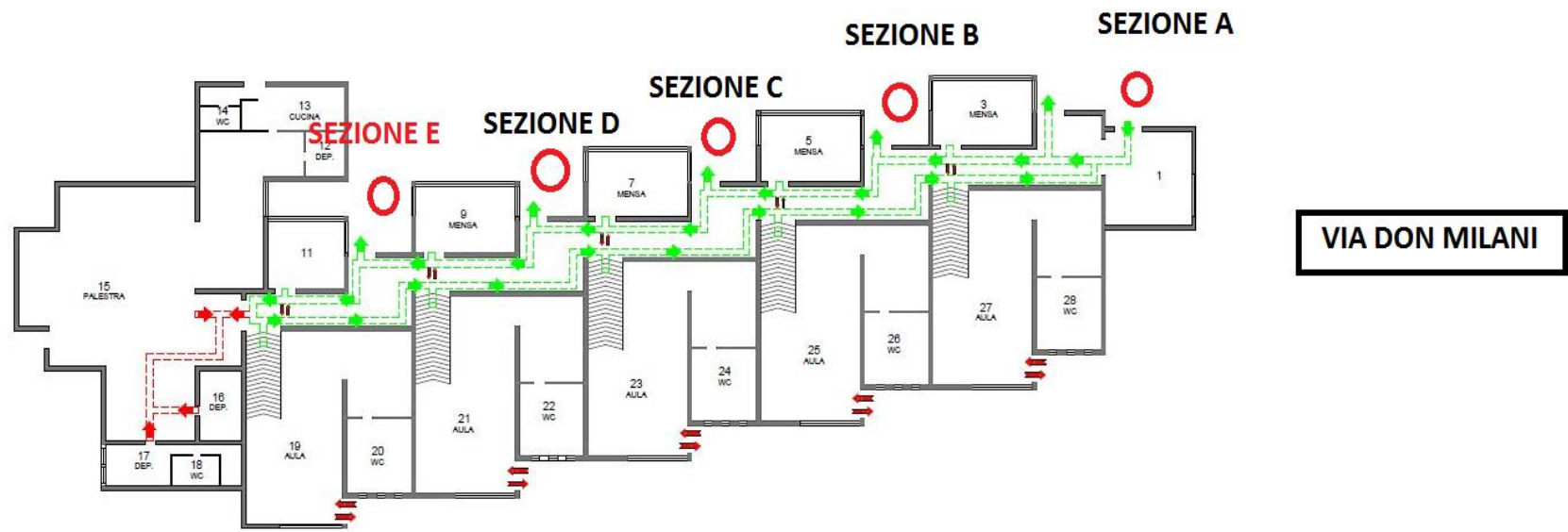

VIA SALARIA

PORTONE EDIFICIO MENSA

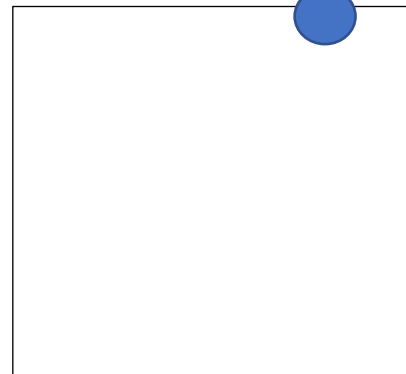

PLESSO SCARDELLETTI

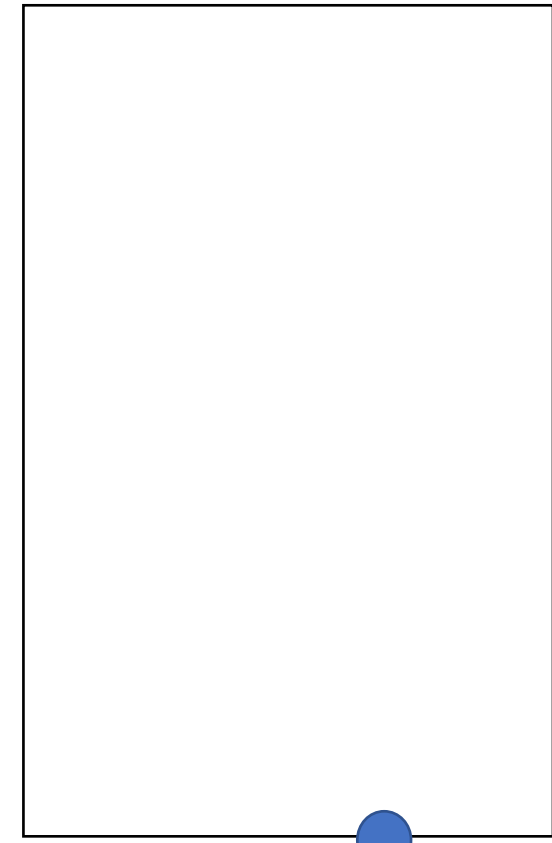

PORTONE EDIFICIO PRINCIPALE